

Patron szpitala, dr. Maurycy Madurowicz-
(1831-1894) gimnazjum ukończył we Lwowie
a Wydział Lekarski w 1850r. w Krakowie. Na
dalsze studia wyjechał do Wiednia gdzie w
1855 r. uzyskał dyplom doktora medycyny.
W 1863 r. zostaje mianowany profesorem
zwyczajnym Wydziału Lekarskiego Uni-
wersytetu w Krakowie. Był znakomitym
położnikiem i operatorem. Wyszkolił wielu
doskonale położników i ginekologów.

XV
LAT

1945-1965

SZPITALA

•Im•

dr M. MADUROWICZA

W ŁODZI



W dniu 10.VI.1945r. w Łodzi nastąpiło otwarcie szpitala P.C.K. przy ul. Krzemienieckiej 5. Szpital liczył 78 łóżek w tym 49 chirurgicznych, 29 położniczo-ginekologicznych, 30 łóżeczek noworodków. Dnia 18.X.1947r. dokonano otwarcia Okręgowego Szpitala P.C.K. przy ul. Sterlinga 1/3 gdzie przeprowadził się Oddział Chirurgiczny. W związku z tym szpital przy ul. Krzemienieckiej został przemianowany na 60 łóżkowy Oddział Położniczo-ginekologiczny Szpitala Okręgowego P.C.K. z Dyrekcją przy ul. Sterlinga 1/3. 21.VI.1949r. P.C.K. przekazuje szpital jako dar miastu i od tej chwili nosi on nazwę Państwowego Szpitala Wojewódzkiego w Łodzi. 6.XII.1950r. zostaje on przejęty przez A.M. w Łodzi natomiast Oddział Położniczo-ginekologiczny ponownie stał się samodzielnym szpitalem.



PAWILON

POŁOŻNICZO - GINEKOLOGICZNY

W kwietniu 1960 r. nastąpiła przeprowadzka szpitala z ul. Krzemienieckiej na ul. M. Fornalskiej 37 do adaptowanego budynku po internacie szkoły Z.M.P. Pawilon pomieścił: 150 łóżek oddziałów położniczo-ginekologicznych, 58 łóżek oddz. noworodków, laboratorium, aptekę i przychodnię przyszpitalną.

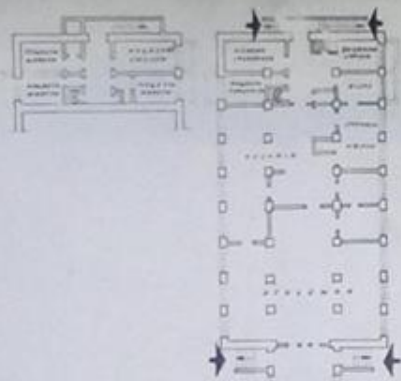

• SMM • BUDYNEK • B • PIWNICE

• SMM • BUDYNEK • B • 1 PIĘTRO

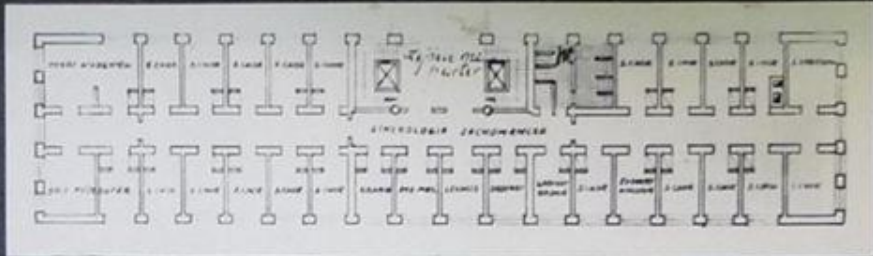

• SMM • BUDYNEK • B • PARTER

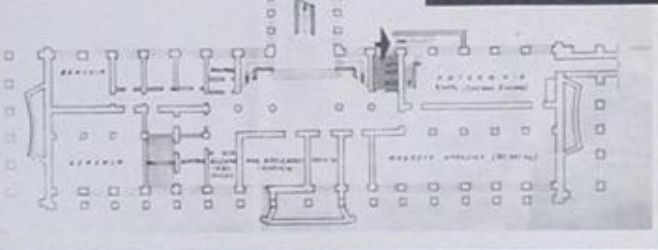
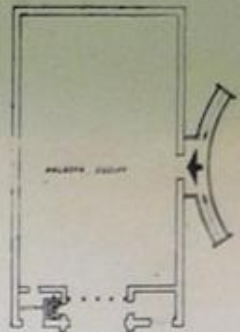

1965

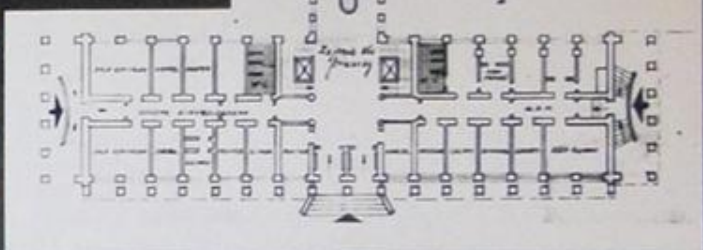

• SMM • BUDYNEK • B • 2 PIĘTRO

• SMM • BUDYNEK • B • 3 PIĘTRO

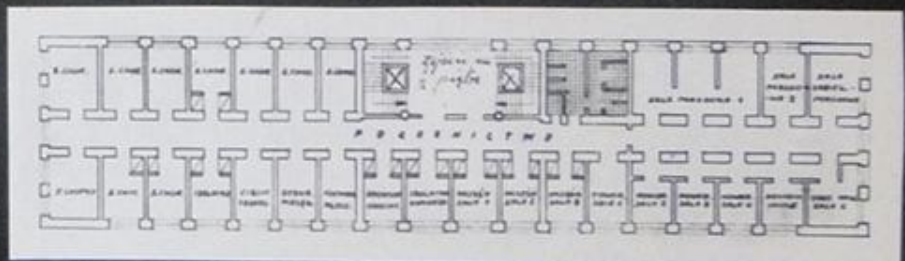
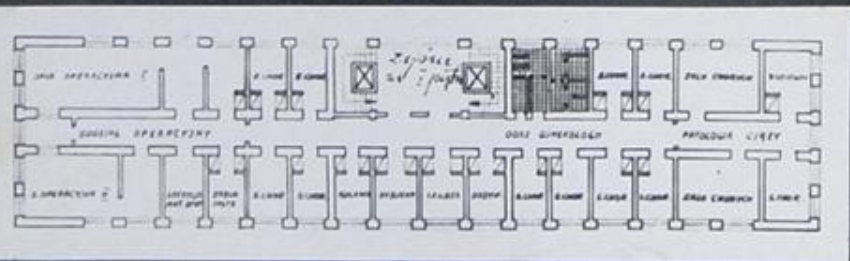

Po 20 latach w pawilonie położniczo-ginekologicznym mieści się: Klinika Położn.-Ginekolog. WAM • 94 łóżka ginekolog. i 60 łóżek położn. • Kierownik - prof. dr. med. J. Pertyński. 24 łóżka ginekologiczne - Kierownik - Dyr. Szpitala dr. S. Gadzicki 58 łóżeczek noworodków - Ordynator - dr. J. Stanek.



GABINET KIEROWNIKA KLINIKI



**POKÓJ LEKARZY
NA KAŻDYM PIĘTRZE**



SALA CHORYCH

DYZURKA PIELEŃNIAREK



DYZURKA POŁOŻNYCH



JEDNA Z 3 SAL
PORODOWYCH

W ciągu 1965r. odbyło się

1871

porodów

SALA NOWORODKÓW



SALA WCZEŚNIAKÓW

Oddział noworodków posiada:

7 sal noworodków, 2 sale wcześniaków,
izolatkę, pokój zabiegowy i kuchnię mleczną

POCZEKALNIA

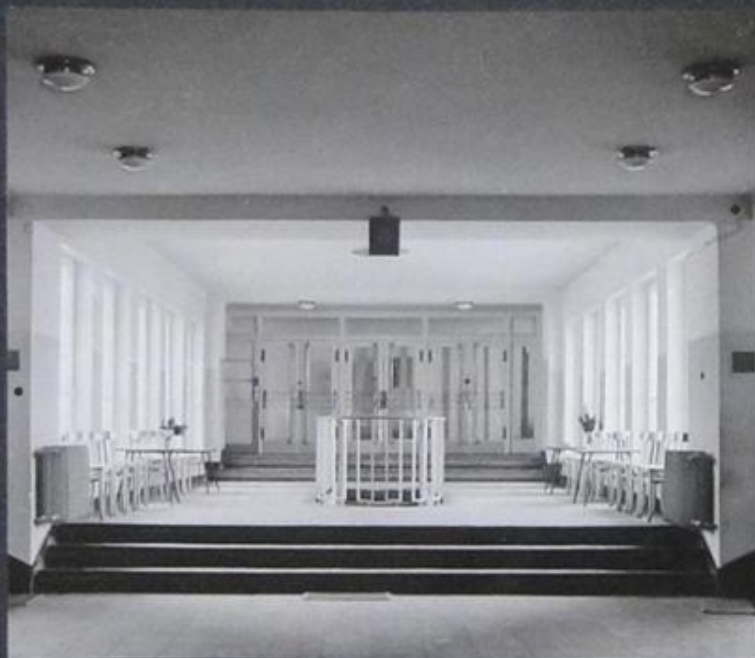

IZBA PRZYJĘĆ

W ciągu 1965r. przyjęto w pawilonie położniczo-ginekolog.
Na oddział położniczy - 2354 chore, wykonano 17.726 osobodni,
średni pobyt chorej w szpitalu - 7 dni.
Na oddziały ginekologiczne - 3742 chore - wykonano 28.234
osobodni, średni pobyt chorej w szpitalu wynosił 7 dni.

BLOK OPERACYJNY

LICZY 2 SALE Z PEŁNYM ZAPLECZEM



W ciągu 1965r. wykonano 460 zabiegów operacyjnych. Oddziały ginekologiczne wykonały w swoich gabinetach zabiegowych 1342 przerwania ciąży i 484 wyłyżeczkowania porodowe.



PAWILON ADMINISTRACJI SZPITALA

Po przebudowie i adaptacji z budynku mieszkalnego został przyjęty do użytkowania w **czerwcu 1965r.** W pawilonie tym znajdują się: administracja, apteka, przychodnia przy szpitalna, punkt krwiodawstwa, biblioteka, sala konferencyjna oraz warsztaty pomocnicze ślusarski i stolarski.

ADMINISTRACJA SZPITALA

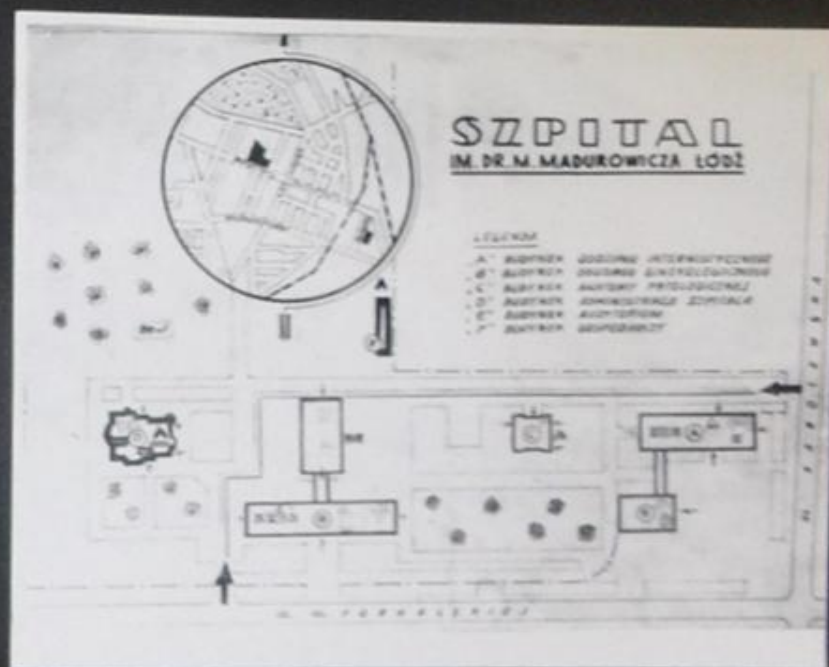

DYREKTORZY SZPITALA



prof. **JERZY
RUTKOWSKI**

10. VI. 45 • 18. X. 47



dr. med. **BOGDAN
WRÓBLEWSKI**

18. X. 47 • 6. XII. 50



doc. dr. med. **JERZY
PERTYŃSKI**

6. XII. 50 • 30. IV. 62



dr. **STANISŁAW
GADZICKI**

od 16 • V • 1962

DZIAŁALNOŚĆ SZPITALA im. Dr. M. MADUROWICZA W LATACH 1958-1965

WYSZCZEGÓLNIENIE	R O K							
	1958	1959	1960	1961	1962	1963	1964	1965
LICZBA ŁÓZEK RZECZYWISTYCH NA KONIEC OKRESU SPRAWOZDAWCZ.	92	92	150	150	152	297	397	405
RAZEM LECZONO	4120	4335	5264	4999	5987	5988	8990	9213
OSOBODNI	28074	27648	31387	35425	43626	44263	109016	112509
PRACOWNICY OGÓŁEM	109	113	146	176	169	197	373	395
LEKARZE	13	13	25	21	16	18	40	63
SPECJALIŚCI I i II STOPNIA	5	9	11	15	14	17	25	45
LEKARZE STAZYŚCI	—	—	—	12	13	16	20	18
PERSONEL INNY	2	2	3	5	3	5	12	11
PERSONEL ŚREDNI	38	40	49	56	53	62	128	134
PERSONEL NIŻSZY	22	23	31	37	36	44	78	78
PERSONEL ADMIN.-BIUROWY	9	10	8	10	10	11	20	17
PERSONEL GOSPOD. i OBSŁUGI	25	25	30	34	37	40	73	72

PRZEŁOŻONE SZPITALA



S. KOMZA
1945 - 1947

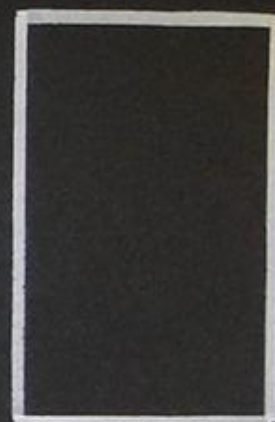

W. BANDURSKA
1947-1948



W. ARCISZEWSKA
1948-1949

J. KAROLAK
1950-1951



KANABUS
1949-1950



H. DREWNIAK
1951-1954

H. TOMASZEWSKA
1954-1955

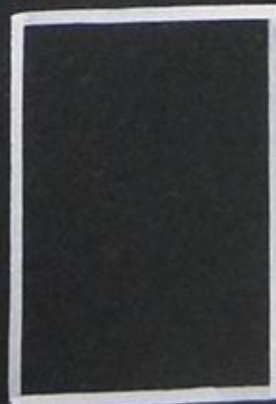

I. LESNER
1955-1957

I. SŁOBODZIAN
1957

